

AG Alpsee ist ein absolut kompletter Stier. Der Amor-Sohn hat ein Vererbungsmuster, wie man es sich wünscht. Er bringt fast 900 kg Milch, sehr gute Fitnesswerte in Persistenz, Nutzungsdauer und Zellzahl und ein Gesamterieur von 122 Punkten. Er vererbt breite und gut geneigte Becken. Seine Mutter, die Puck-Tochter Holde, ist eine Traumkuh mit einer EX-Bewertung von 92-91-89-91. Im dreijährigen Durchschnitt hat diese Kuh über 11.000 kg Milch erbracht.

AG Hanwag ist einer der wenigen Hallhof-Söhne die getestet wurden. Seine Mutter, die Vintage-Tochter Sina, hatte leider einen Unfall und ging deswegen frühzeitig ab. Trotzdem kann sich ihre Teilleistung sehr gut sehen lassen. Hanwags Vererbungsmuster ist sehr ausgeglichen. Hervorzuheben sind die leicht positiven Inhaltsstoffe, die gute Bemuskelung, die langen und breiten Becken, die hohen Klauen und die etwas längeren und dickeren Titzen.

AG VINO ist ein interessanter Vintage-Sohn, bei welchem im ersten Durchgang das Sperma knapp war und jetzt nochmal eingesetzt wird. Gezüchtet wurde er aus der Huxoy-Tochter Lola, die in zwei Laktationen 10.757 kg Milch 4,27 % Fett und 3,75 % Eiweiß aufweist und sehr gut bewertet ist. Die Stärke von VINO liegt im Becken. So bringt er breite und abfallende Becken. Er vererbt auch mehr Winkel im Sprunggelenk und lange, breite Euter.

AG Carsten ist ein später Cadence-Sohn. Er stammt aus der Easton-Tochter Jessica, die bereits 5 Kälber hat und mit 86-81-85-88 bewertet ist. Vor allem ihre hohen Inhaltsstoffe gefallen. So vererbt auch Carsten leicht positiv in Fett und Eiweiß. Bei mittlerer Milchmenge und überdurchschnittlichen Fitnesswerten erwarten wir gut mittelrahmige Kühe mit korrekten Fundamenten und guten Euterkörpern mit gewünschter Strichausbildung und -platzierung.

AG Blues ist auf Rang drei von 207 typisierten Blooming-Söhnen. Er stammt aus der Vasir-Tochter Resi, die bereits 10-mal gekalbt hat und die 100.000 kg Lebensleistung anstrebt. Die Stiere Fakir und Caruso stammen ebenfalls aus dieser Kuh. Blues verspricht mit 756 kg ordentlich Milch bei positiver Melkbarkeit. Obwohl er eine Schweizer Abstammung hat, sind seine Fitnesswerte leicht positiv. Mit einer Gesamterieurnote von 122 lässt er hier keine Wünsche offen.

AG VINO DE 09 52286215 Züchter: Angerer GbR, Wertach/DE
geb.: 08.06.2017 HBNr.: 10/346340 KK: AB BK: A2A2 



qGZW 124 (68%)

MILCH	124 (67%)
Milch-kg	+1011
Fett-%	-0,10
Fett-kg	+34
Eiweiß-%	-0,04
Eiweiß-kg	+33

FLEISCH 97 (60%)

EXTERIEUR 110 (63%)

	88	100	112	124
Rahmen	104			
Becken	114			
Fundament	111			
Euter	109			

FITNESSMERKMALE 105 (68%)

Nutzungsdauer	107
Persistenz	112
Melkbarkeit	115
Eutergesundheitswert	90
Zellzahl	88
Befruchtungswert	
Fruchtbarkeitswert	101
Kalbeverlauf pat.	99
Kalbeverlauf mat.	103
Vitalitätswert	110

BESONDERE MERKMALE

Milchleistung, Melkbarkeit, Persistenz
Becken, Fundament, Hintereuter

GRUNDEINSATZ

Ausgabezeitraum: 13.02.2019 - 16.04.2019
Einsatzzeitraum: 13.02.2019 - 18.06.2019
Ausgabemenge: max. 2500 Dosen
Zuchtwerte vom 04.12.2018

VINTAGE	DE 09 46833089	VINCENT	AT 382.583.472
CZW: 122	MW: 122	OSARIA	DE 09 39127948
LOLA	DE 09 46370245	HUXOY	AT 812.100.272
3/3	11.030 4,19 3,65 866	LOLA	DE 09 44712864
2/91-91-87-88/89	KH:150	2/Z	200 6.401 4,11 3,44 483

AG ALPSEE DE 09 53369936 Züchter: MWV-Allgaeu Spitalhof, Kempten/DE
geb.: 01.10.2017 HBNr.: 10/346390 KK: AB BK: A2A2 



qGZW 128 (62%)

MILCH	119 (59%)
Milch-kg	+888
Fett-%	-0,16
Fett-kg	+24
Eiweiß-%	-0,04
Eiweiß-kg	+28

FLEISCH 89 (49%)

EXTERIEUR 122 (54%)

	88	100	112	124
Rahmen	116			
Becken	117			
Fundament	119			
Euter	123			

FITNESSMERKMALE 117 (61%)

Nutzungsdauer	119
Persistenz	123
Melkbarkeit	98
Eutergesundheitswert	113
Zellzahl	112
Befruchtungswert	
Fruchtbarkeitswert	94
Kalbeverlauf pat.	93
Kalbeverlauf mat.	104
Vitalitätswert	111

BESONDERE MERKMALE

Allrounder,
Milchleistung, Fitness, Exterieur

GRUNDEINSATZ

Ausgabezeitraum: 13.02.2019 - 16.04.2019
Einsatzzeitraum: 13.02.2019 - 18.06.2019
Ausgabemenge: max. 2500 Dosen
Zuchtwerte vom 04.12.2018

AMOR	DE 09 49030919	ANIBAL	CH 120.083.025.164
CZW: 130	MW: 121	DEBORA	DE 09 45498454
HOLDE	DE 09 47583671	AG PUCK	DE 09 43138078
4/3	10.627 5,32 3,49 936	HELENE	DE 09 44512803
2/92-91-89-91/91	KH:152	2/1	7.355 4,20 3,77 586

AG CARSTEN DE 09 52211283 Züchter: Fink Edmund, Oberstaufen/DE
geb.: 17.08.2016 HBNr.: 10/346250 KK: BB BK: A2A2 



qGZW 123 (68%)

MILCH	117 (67%)
Milch-kg	+548
Fett-%	+0,02
Fett-kg	+25
Eiweiß-%	+0,05
Eiweiß-kg	+23

FLEISCH 93 (58%)

EXTERIEUR 111 (62%)

	88	100	112	124
Rahmen	107			
Becken	108			
Fundament	110			
Euter	112			

FITNESSMERKMALE 112 (67%)

Nutzungsdauer	111
Persistenz	103
Melkbarkeit	107
Eutergesundheitswert	109
Zellzahl	111
Befruchtungswert	
Fruchtbarkeitswert	104
Kalbeverlauf pat.	95
Kalbeverlauf mat.	104
Vitalitätswert	110

BESONDERE MERKMALE

positive Inhaltsstoffe, Eutergesundheit
Nutzungsdauer, Euter, Klauenstrahlen

GRUNDEINSATZ

Ausgabezeitraum: 13.02.2019 - 16.04.2019
Einsatzzeitraum: 13.02.2019 - 18.06.2019
Ausgabemenge: max. 2500 Dosen
Zuchtwerte vom 04.12.2018

CADENCE	US 71.130.650	BROOKINGS	US 198.772
CZW: 123	MW: 116	BUFFY	US 68.121.630
JESSIKA	DE 09 46367030	EASTON	DE 08 12879429
5/4,4	9.107 4,79 3,74 776	JOHANNA	DE 09 41262508
3/86-81-85-88/86	KH:148	5/5,1	9.466 4,00 3,56 716

AG HANWAG DE 09 53330702 Züchter: Tannheimer Markus, Buchenberg/DE
geb.: 14.08.2017 HBNr.: 10/346400 KK: AB BK: A2A2 



qGZW 125 (63%)

MILCH	121 (60%)
Milch-kg	+698
Fett-%	+0,00
Fett-kg	+30
Eiweiß-%	+0,04
Eiweiß-kg	+29

FLEISCH 109 (50%)

EXTERIEUR 112 (55%)

	88	100	112	124
Rahmen	113			
Becken	117			
Fundament	108			
Euter	108			

FITNESSMERKMALE 110 (62%)

Nutzungsdauer	105
Persistenz	122
Melkbarkeit	104
Eutergesundheitswert	98
Zellzahl	95
Befruchtungswert	
Fruchtbarkeitswert	106
Kalbeverlauf pat.	101
Kalbeverlauf mat.	100
Vitalitätswert	113

BESONDERE MERKMALE

Milchleistung mit positiven Inhaltsstoffen
Persistenz, Becken

GRUNDEINSATZ

Ausgabezeitraum: 13.02.2019 - 16.04.2019
Einsatzzeitraum: 13.02.2019 - 18.06.2019
Ausgabemenge: max. 2500 Dosen
Zuchtwerte vom 04.12.2018

AG HALLHOF	DE 09 49825412	HANSL	DE 09 45524730
CZW: 117	MW: 111	HELGA	DE 09 46360340
SINA	DE 09 49437778	VINTAGE	DE 09 46833089
200	T 6.241 4,46 4,14 536	SARINA	DE 09 47584831
1/78-90-85-85/86	KH:149	5/4	9.497 4,13 3,78 751

AG BLUES DE 09 53327354 Züchter: Rietzler Xaver, Obergünzburg/DE
geb.: 27.08.2017 HBNr.: 10/346380 KK: AB BK: A2A2 

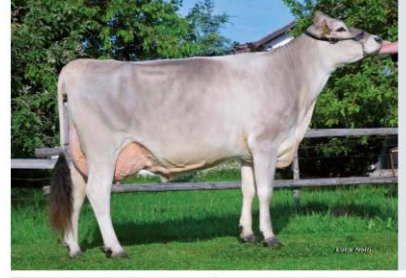

qGZW 119 (66%)

MILCH	116 (65%)
Milch-kg	+756
Fett-%	-0,15
Fett-kg	+20
Eiweiß-%	-0,03
Eiweiß-kg	+25

FLEISCH 105 (54%)

EXTERIEUR 121 (61%)

	88	100	112	124
Rahmen	119			
Becken	112			
Fundament	116			
Euter	120			

FITNESSMERKMALE 106 (65%)

Nutzungsdauer	102
Persistenz	98
Melkbarkeit	114
Eutergesundheitswert	107
Zellzahl	108
Befruchtungswert	
Fruchtbarkeitswert	110
Kalbeverlauf pat.	98
Kalbeverlauf mat.	98
Vitalitätswert	107

BESONDERE MERKMALE

Milchleistung, Melkbarkeit,
Töchterfruchtbarkeit, starkes Exterieur

GRUNDEINSATZ

Ausgabezeitraum: 13.02.2019 - 16.04.2019
Einsatzzeitraum: 13.02.2019 - 18.06.2019
Ausgabemenge: max. 2500 Dosen
Zuchtwerte vom 04.12.2018

BLOOMING	CH 120.082.568.808	GLENN	CH 120.023.664.460
CZW: 106	MW: 111	BEVERLY	CH 120.015.936.766
RESI	DE 09 39991971	VASIR	DE 09 36949086
11/10	8.617 4,42 3,62 693	RUTH	DE 09 36946421
2/88-89-93	KH:145	3/2,0	7.434 4,41 3,78 609